



# Proyectos



Powered by CLOUBITY

Departamento

Todas

Delegacion

Todas

Cliente

Todas

Año

Todas

Empresas

1000 EMPRESA ...

### Horas Reales VS Previstas por Empleado

Empleado	Horas tareas	Horas reales
<b>Total</b>	<b>0</b>	<b>34</b>

### Horas Reales VS Previstas por Proyecto y Tarea

Proyecto	Horas tareas	Horas reales
<b>Desarrollo Nuevo Producto</b>	<b>0</b>	<b>34</b>
Z5000 - Identificar Oportunidad de Nuevo Producto	0	12
Z5001 - Reunir Información para determinar si vale	0	19
Z5002 - Continuar o no la la Investigación	0	3
<b>Total</b>	<b>0</b>	<b>34</b>

### Coste en el Tiempo



### Tareas en el Tiempo



### Proyectos en el Tiempo



### Indicadores Generales

13.347,65

Beneficio Real

153.670,71

Coste Teórico

14.369,90

Coste Real

-139.300,81

Diferencia

3

Número de tareas

4

Total Proyectos

34

Desvío de Horas Planificadas

### Beneficio Real VS Teórico en el Tiempo

● Beneficio Real ● Beneficio Teórico

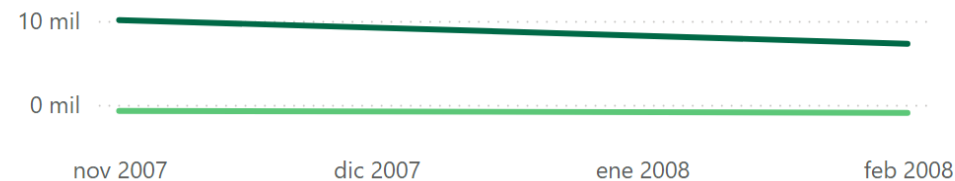

Estado proyecto

Todas

Departamento

Todas

Delegación

Todas

Cliente

Todas

Año

Todas

Empresas

1000 EMPRESA ...

### Importes de Proyectos

Año	Proyecto	C. Teórico	C. Real	Diferencia	Ppto Real	Ppto Teórico	C. Certificación	Beneficio Teórico	Beneficio Real	Beneficio C
	[-] <b>Construcción Nave Indus...</b>									
	+ Presupuesto Inicial									
	[-] <b>Desarrollo Nuevo Produ...</b>									
	+ Presupuesto Desarrollo...									
	[-] <b>Proyecto Biblioteca</b>	<b>45.856,10</b>	<b>0,00</b>	<b>-45.856,10</b>	<b>0,00</b>	<b>68.096,32</b>	<b>0,00</b>	<b>22.240,22</b>	<b>0,00</b>	
	[-] <b>Sala Infantil</b>	<b>45.856,10</b>	<b>0,00</b>	<b>-45.856,10</b>	<b>0,00</b>	<b>68.096,32</b>	<b>0,00</b>	<b>22.240,22</b>	<b>0,00</b>	
	Aplanado del terreno	3.000,00	0,00	-3.000,00	0,00	4.455,00	0,00	1.455,00	0,00	
	Carpinteria Metalica	1.720,00	0,00	-1.720,00	0,00	2.554,20	0,00	834,20	0,00	
	Cerramientos	8.739,00	0,00	-8.739,00	0,00	12.977,42	0,00	4.238,42	0,00	
	Cimientos	8.887,50	0,00	-8.887,50	0,00	13.197,94	0,00	4.310,44	0,00	
	Cubierta	5.500,00	0,00	-5.500,00	0,00	8.167,50	0,00	2.667,50	0,00	
	Electricidad	3.285,00	0,00	-3.285,00	0,00	4.878,23	0,00	1.593,23	0,00	
	Estructura	7.050,00	0,00	-7.050,00	0,00	10.469,25	0,00	3.419,25	0,00	
	Fontaneria	1.050,60	0,00	-1.050,60	0,00	1.560,14	0,00	509,54	0,00	
	Rebaje del terreno	6.624,00	0,00	-6.624,00	0,00	9.836,64	0,00	3.212,64	0,00	
	[-] <b>PROYECTO DECORACIÓN</b>	<b>31.892,51</b>	<b>0,00</b>	<b>-31.892,51</b>	<b>15.013,03</b>	<b>40.064,37</b>	<b>13.238,98</b>	<b>8.171,86</b>	<b>15.013,03</b>	
	+ <b>EJEMPLO LUISA OLAZA...</b>	<b>31.892,51</b>	<b>0,00</b>	<b>-31.892,51</b>	<b>15.013,03</b>	<b>40.064,37</b>	<b>13.238,98</b>	<b>8.171,86</b>	<b>15.013,03</b>	
	<b>Total</b>	<b>77.748,61</b>	<b>0,00</b>	<b>-77.748,61</b>	<b>15.013,03</b>	<b>108.160,69</b>	<b>13.238,98</b>	<b>30.412,08</b>	<b>15.013,03</b>	

### Estado presupuesto

Todas

### Coste Real VS Teórico

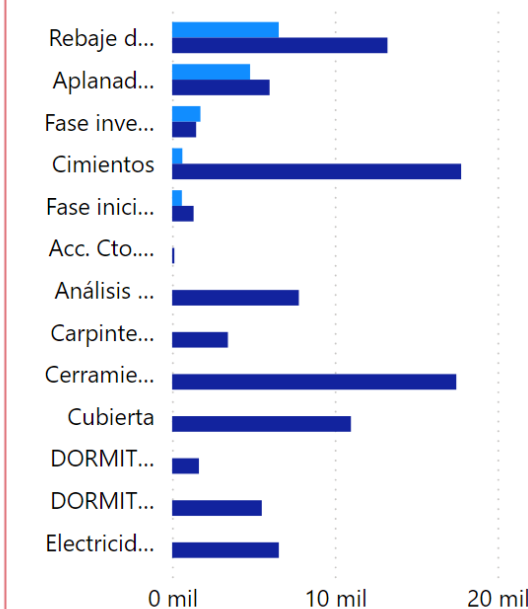

### Coste de los Proyectos en el Tiempo

● Coste Real ● Coste Teórico

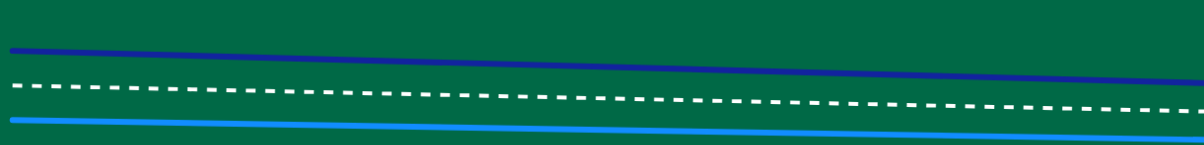

### Top 20 Beneficio Real por Capítulo Analítico

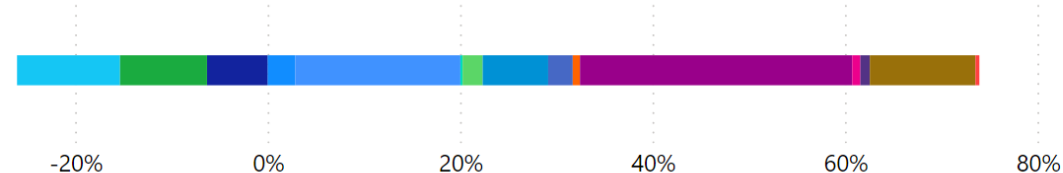

### Informe de Rendimiento

Empleado	Horas tareas	Horas reales	Desvío
<b>Total</b>	<b>0</b>	<b>34</b>	<b>34</b>
<b>Desarrollo Nuevo Producto</b>	<b>0</b>	<b>34</b>	<b>34</b>
Z5001 - Reunir Información ...	0	19	19
Z5000 - Identificar Oportuni...	0	12	12
Z5002 - Continuar o no la la ...	0	3	3

### Beneficio por Empleado

(En blanco)

### Horas Reales VS Previstas por Empleado

● Horas tareas ● Horas reales

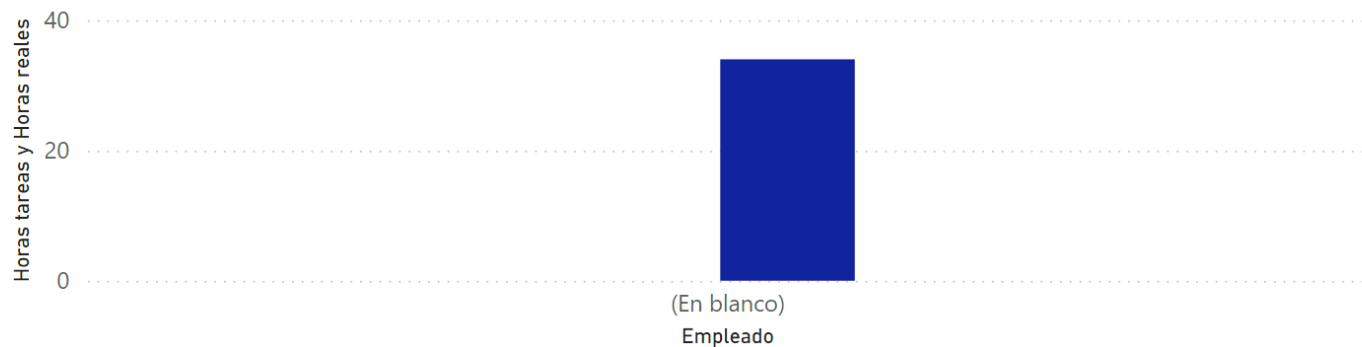

### Desvío por Tarea y Proyecto

