



Analítica Despachos

kiwi 
Powered by CLOUBITY

Delegación

Todas

Canal

Todas

Todas

Todas

Todas

Todas

PYG Analítico

PyG Analítico	Real 2019	Real 2020	Real 2021	Real 2022
<input type="checkbox"/> (08) Pérdidas y Ganancias Abreviado				
<input type="checkbox"/> 1. Importe neto cifra de negocios	194.627,01 €	8.811,15 €	162.000,00 €	10.671,84 €
<input type="checkbox"/> 2. Variación exist. prod. term. y en curso	108.282,39 €	-83.193,66 €		
<input type="checkbox"/> 4. Aprovisionamientos	-3.418.702,14 €	-1.018.647,39 €	-77.217,15 €	-13.054,35 €
<input type="checkbox"/> 5. Otros ingresos de explotación	185.102,52 €	242.795,19 €	209.260,92 €	
<input type="checkbox"/> 6. Gastos de personal	-66.735,60 €	-1.768,41 €	-50.611,89 €	
<input type="checkbox"/> 7. Otros gastos de explotación	-5.453.480,97 €	-4.211.326,26 €	-1.157.726,67 €	-24.520,65 €
<input type="checkbox"/> 8. Amortización del inmovilizado	-1.815.068,19 €	-1.304.522,73 €	-296.183,61 €	
<input type="checkbox"/> 13 Otros resultados	-31.136,43 €	-3.103,59 €	-1.438,50 €	
<input type="checkbox"/> *****: A) Resultado explotación (del 1 al 13)	-10.297.111,41 €	-6.370.955,70 €	-1.211.916,90 €	-26.903,16 €
<input type="checkbox"/> *****: 14. Ingresos financieros	31.725,18 €	173,04 €	6,60 €	
<input type="checkbox"/> b) Otros ingresos financieros	31.725,18 €	173,04 €	6,60 €	
<input type="checkbox"/> 15. Gastos financieros	-1.287.952,53 €	-1.228.051,26 €	-249.103,17 €	
<input type="checkbox"/> 17. Diferencias de cambio	364,29 €	-447,24 €	134,70 €	
<input type="checkbox"/> 18. Deterioro y Rtdo.enajenaciones instr.fin.	5.020.994,07 €			
<input type="checkbox"/> *****: B) Resultado financiero (14+15+16+17+18+19)	3.765.131,01 €	-1.228.325,46 €	-248.961,87 €	
<input type="checkbox"/> *****: C) Resultado antes de impuestos (A+B)	-6.531.980,40 €	-7.599.281,16 €	-1.460.878,77 €	-26.903,16 €
<input type="checkbox"/> *****: D) Resultado del ejercicio (C+20)	-6.531.980,40 €	-7.599.281,16 €	-1.460.878,77 €	-26.903,16 €

Atención!!! Hay diferentes configuraciones analíticas por empresa.

Evolución de Gastos



Evolución de Ingresos

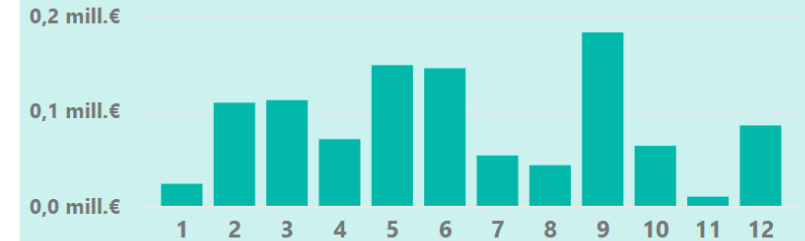

Evolución de Resultados

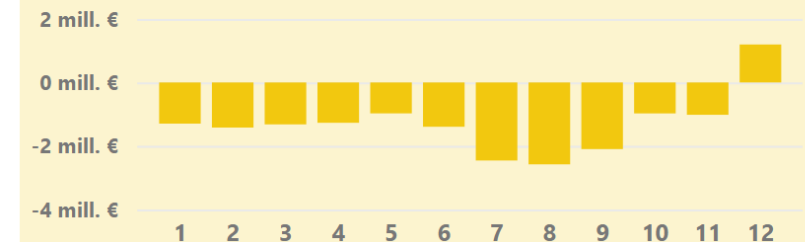

Selección múltiple

Tod...

Todas

Abril

PGA08 Del - Canal

Todas

Delegación

Canal

Todas

Todas

Todas

Todas

Todas

Todas

PYG Analítico

Atención!!! Hay diferentes configuraciones analíticas por empre...

PyG Analítico	January 2020	February 2020	March 2020	April 2020	May 2020	June 2020	Jul
(08) Pérdidas y Ganancias Abreviado							
1. Importe neto cifra de negocios		1.662,00 €	543,00 €			0,00 €	
2. Variación exist. prod. term. y en curso	-83.193,00 €						
4. Aprovisionamientos	-18.477,00 €	-140.457,00 €	-32.370,00 €	-4.389,00 €		0,00 €	
5. Otros ingresos de explotación	51.552,00 €	11.127,00 €	11.127,00 €	34.137,00 €	0,00 €	0,00 €	
6. Gastos de personal	-1.950,00 €	-18.750,00 €	6.363,00 €	14.244,00 €	0,00 €	0,00 €	
7. Otros gastos de explotación	-269.460,00 €	-291.813,00 €	-281.892,00 €	-226.494,00 €	0,00 €	0,00 €	
8. Amortización del inmovilizado							
13 Otros resultados	-2.337,00 €	1.110,00 €				0,00 €	
*****: A) Resultado explotación (del 1 al 13)	-323.865,00 €	-437.121,00 €	-296.229,00 €	-182.502,00 €	0,00 €	0,00 €	
*****: 14. Ingresos financieros	144,00 €		3,00 €	3,00 €		0,00 €	
b) Otros ingresos financieros	144,00 €		3,00 €	3,00 €		0,00 €	
15. Gastos financieros	-35.829,00 €	-115.860,00 €	-74.475,00 €	-43.185,00 €	0,00 €	0,00 €	
17. Diferencias de cambio	21,00 €	-627,00 €	9,00 €	0,00 €	0,00 €	0,00 €	
*****: B) Resultado financiero (14+15+16+17+18+19)	-35.664,00 €	-116.487,00 €	-74.463,00 €	-43.182,00 €	0,00 €	0,00 €	
*****: C) Resultado antes de impuestos (A+B)	-359.529,00 €	-553.608,00 €	-370.692,00 €	-225.684,00 €	0,00 €	0,00 €	
*****: D) Resultado del ejercicio (C+20)	-359.529,00 €	-553.608,00 €	-370.692,00 €	-225.684,00 €	0,00 €	0,00 €	

PyG Analítico	2020
(08) Pérdidas y Ganancias Abreviado	
1. Importe neto cifra de negocios	8.799,00 €
2. Variación exist. prod. term. y en curso	-83.193,00 €
4. Aprovisionamientos	-1.018.470,00 €
5. Otros ingresos de explotación	242.766,00 €
6. Gastos de personal	-1.773,00 €
7. Otros gastos de explotación	-4.210.470,00 €
8. Amortización del inmovilizado	0,00 €
13 Otros resultados	-3.102,00 €
*****: A) Resultado explotación (del 1 al 13)	-6.369.957,00 €
*****: 14. Ingresos financieros	162,00 €
b) Otros ingresos financieros	162,00 €
15. Gastos financieros	-1.227.936,00 €
17. Diferencias de cambio	-447,00 €
*****: B) Resultado financiero (14+15+16+17+18+19)	-1.228.221,00 €
*****: C) Resultado antes de impuestos (A+B)	-7.598.178,00 €

Origen importes

Presupuesto

Saldo real

Delegación

Canal

Todas

Todas

Todas

Todas

Todas

Todas

PyG Comparativo Real vs Presupuesto

Ejercicio	2020				2021				
	PyG Analítico	Real	Presu.	Difer. % Desv.	Real	Presu.	Difer. % Desv.		
☐ (08) Pérdidas y Ganancias Abreviado									
☑ 1. Importe neto cifra de negocios	8.799,00 €	0,00 €	8.799,00 €	100,00 %	162.000,00 €	0,00 €	162.000,00 €	100,00 %	1
☑ 2. Variación exist. prod. term. y en curso	-83.193,00 €	0,00 €	-83.193,00 €	100,00 %					
☑ 4. Aprovisionamientos	-1.018.470,00 €	0,00 €	-1.018.470,00 €	100,00 %	-77.193,00 €	0,00 €	-77.193,00 €	100,00 %	-1
☑ 5. Otros ingresos de explotación	242.766,00 €	0,00 €	242.766,00 €	100,00 %	209.253,00 €	0,00 €	209.253,00 €	100,00 %	
☑ 6. Gastos de personal	-1.773,00 €	0,00 €	-1.773,00 €	100,00 %	-50.613,00 €	0,00 €	-50.613,00 €	100,00 %	
☑ 7. Otros gastos de explotación	-4.210.470,00 €	0,00 €	-4.210.470,00 €	100,00 %	-1.157.550,00 €	0,00 €	-1.157.550,00 €	100,00 %	-2
☑ 8. Amortización del inmovilizado	-1.304.514,00 €	0,00 €	-1.304.514,00 €	100,00 %	-296.184,00 €	0,00 €	-296.184,00 €	100,00 %	
☑ 13 Otros resultados	-3.102,00 €	0,00 €	-3.102,00 €	100,00 %	-1.434,00 €	0,00 €	-1.434,00 €	100,00 %	
☑ ***** A) Resultado explotación (del 1 al 13)	-6.369.957,00 €	0,00 €	-6.369.957,00 €	100,00 %	-1.211.721,00 €	0,00 €	-1.211.721,00 €	100,00 %	-2
☑ ***** 14. Ingresos financieros	162,00 €	0,00 €	162,00 €	100,00 %	3,00 €	0,00 €	3,00 €	100,00 %	
☑ b) Otros ingresos financieros	162,00 €	0,00 €	162,00 €	100,00 %	3,00 €	0,00 €	3,00 €	100,00 %	
☑ 15. Gastos financieros	-1.227.936,00 €	0,00 €	-1.227.936,00 €	100,00 %	-249.063,00 €	0,00 €	-249.063,00 €	100,00 %	
☑ 17. Diferencias de cambio	-447,00 €	0,00 €	-447,00 €	100,00 %	132,00 €	0,00 €	132,00 €	100,00 %	
☑ ***** B) Resultado financiero (14+15+16+17+18+19)	-1.228.221,00 €	0,00 €	-1.228.221,00 €	100,00 %	-248.928,00 €	0,00 €	-248.928,00 €	100,00 %	
☑ ***** C) Resultado antes de impuestos (A+B)	-7.598.178,00 €	0,00 €	-7.598.178,00 €	100,00 %	-1.460.649,00 €	0,00 €	-1.460.649,00 €	100,00 %	-2
☑ ***** D) Resultado del ejercicio (C+20)	-7.598.178,00 €	0,00 €	-7.598.178,00 €	100,00 %	-1.460.649,00 €	0,00 €	-1.460.649,00 €	100,00 %	-2

Atención!!! Hay diferentes configuraciones analíticas por empre...

Evolución de Gastos



Evolución de Ingresos



Evolución de Resultados

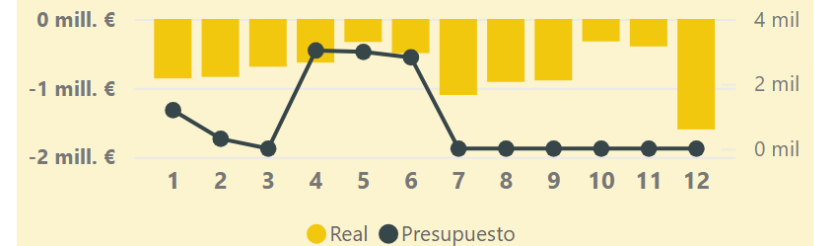

Selección múltiple

To...

Todas

Abril

PGA08 Del - Canal

Todas

Delegación

Canal

Todas

Todas

Todas

Todas

Todas

Todas

PyG Comparativo Real / Escenario vs Presupuesto

PyG Analítico	January 2020	February 2020	March 2020	April 2020	May 2020	June 20
(08) Pérdidas y Ganancias Abreviado						
1. Importe neto cifra de negocios		1.662,00 €	543,00 €			0,0
2. Variación exist. prod. term. y en curso	-83.193,00 €					
4. Aprovisionamientos	-18.477,00 €	-140.457,00 €	-32.370,00 €	-4.389,00 €		0,0
5. Otros ingresos de explotación	51.552,00 €	11.127,00 €	11.127,00 €	34.137,00 €	0,00 €	0,0
6. Gastos de personal	-1.950,00 €	-18.750,00 €	6.363,00 €	14.244,00 €	0,00 €	0,0
7. Otros gastos de explotación	-269.460,00 €	-291.813,00 €	-281.892,00 €	-226.494,00 €	0,00 €	0,0
8. Amortización del inmovilizado						
13 Otros resultados	-2.337,00 €	1.110,00 €				0,0
****: A) Resultado explotación (del 1 al 13)	-323.865,00 €	-437.121,00 €	-296.229,00 €	-182.502,00 €	0,00 €	0,0
****: 14. Ingresos financieros	144,00 €		3,00 €	3,00 €		0,0
b) Otros ingresos financieros	144,00 €		3,00 €	3,00 €		0,0
15. Gastos financieros	-35.829,00 €	-115.860,00 €	-74.475,00 €	-43.185,00 €	0,00 €	0,0
17. Diferencias de cambio	21,00 €	-627,00 €	9,00 €	0,00 €	0,00 €	0,0
****: B) Resultado financiero (14+15+16+17+18+19)	-35.664,00 €	-116.487,00 €	-74.463,00 €	-43.182,00 €	0,00 €	0,0
****: C) Resultado antes de impuestos (A+B)	-359.529,00 €	-553.608,00 €	-370.692,00 €	-225.684,00 €	0,00 €	0,0
****: D) Resultado del ejercicio (C+20)	-359.529,00 €	-553.608,00 €	-370.692,00 €	-225.684,00 €	0,00 €	0,0

Atención!!! Hay diferentes configuraciones analíticas por empre...

Year	2020	
PyG Analítico	Presupuesto	Proyección cierre P
(08) Pérdidas y Ganancias Abreviado		
1. Importe neto cifra de negocios	0,00 €	8.799,00 €
2. Variación exist. prod. term. y en curso	0,00 €	-83.193,00 €
4. Aprovisionamientos	0,00 €	-1.018.470,00 €
5. Otros ingresos de explotación	0,00 €	242.766,00 €
6. Gastos de personal	0,00 €	-1.773,00 €
7. Otros gastos de explotación	0,00 €	-4.210.470,00 €
8. Amortización del inmovilizado	0,00 €	0,00 €
13 Otros resultados	0,00 €	-3.102,00 €
****: A) Resultado explotación (del 1 al 13)	0,00 €	-6.369.957,00 €
****: 14. Ingresos financieros	0,00 €	162,00 €
b) Otros ingresos financieros	0,00 €	162,00 €
15. Gastos financieros	0,00 €	-1.227.936,00 €
17. Diferencias de cambio	0,00 €	-447,00 €
****: B) Resultado financiero (14+15+16+17+18+19)	0,00 €	-1.228.221,00 €
****: C) Resultado antes de impuestos (A+B)	0,00 €	-7.598.178,00 €
****: D) Resultado del ejercicio (C+20)	0,00 €	-7.598.178,00 €

Importes:

Escenario

Saldo real

Delegación

Canal

Todas

Todas

Todas

Todas

Todas

Todas

Evolución Comparativa: Real vs Escenario vs Presupuesto

Atención!!! Hay diferentes configuraciones analíticas por empre...

Evolución de Gastos

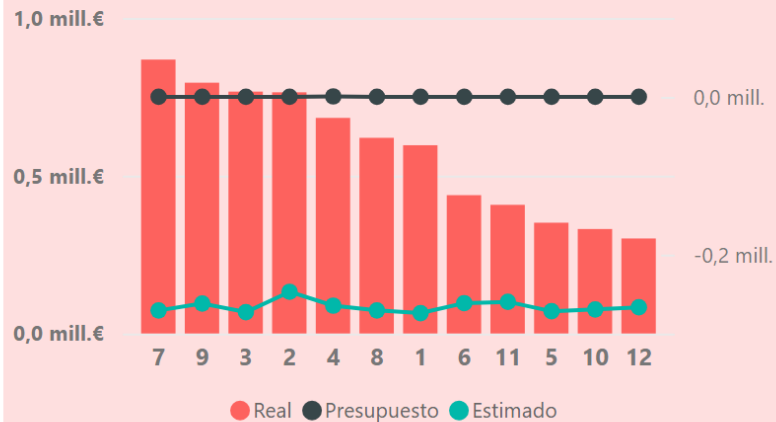

Evolución de Ingresos

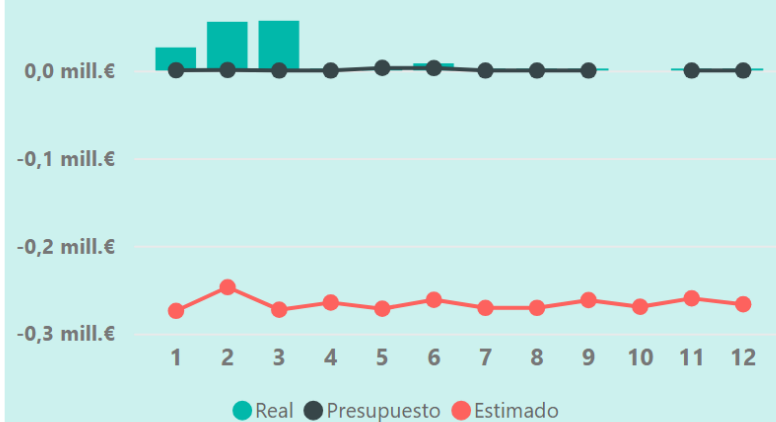

Evolución de Resultados

